MIEJSCOWY PLAN ZAGOSPODAROWANIA PRZESTRZENNEGO GMINY PROCHOWICE

• KWIATKOWICE

RYSUNEK PLANU 1:5.000

ZAŁĄCZNIK NR 5 DO UCHWAŁY NR XII/54/2003
RADY MIASTA I GMINY PROCHOWICE Z DNIA 27.11.2003

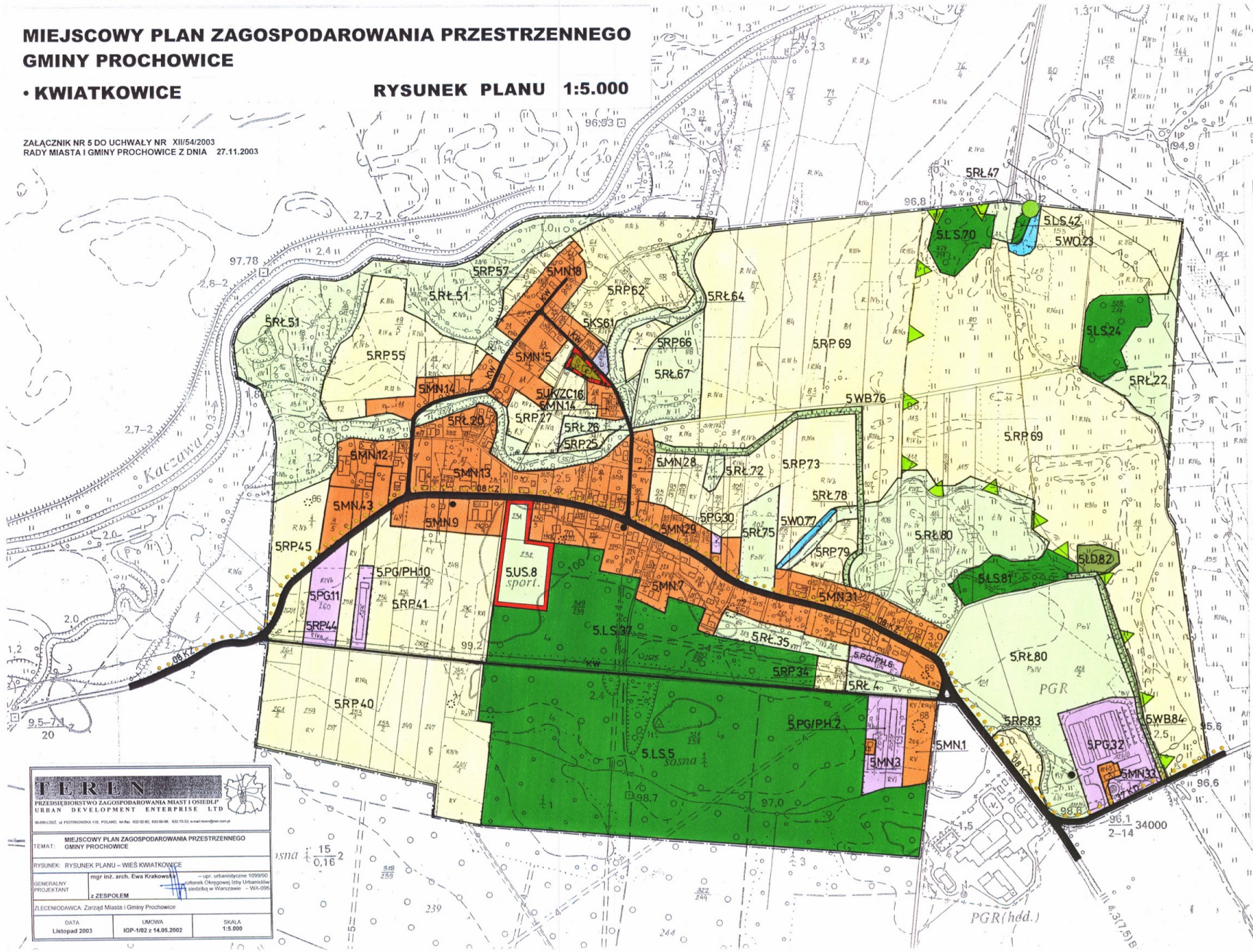

0 50 100 150 200 250 300 m

OBSZAR OBJĘTY USTALENIAMI PLANU

LINIE ROZGRANICZAJĄCE TERENY O RÓŻNYM PRZEZNACZENIU

5. MN.13 — NUMER WYODRĘBNIONEJ JEDNOSTKI STRUKTURALNEJ Z OBSZARU GMINY (SOŁECTWO); PODSTAWOWE PRZEZNACZENIE TERENU; KOLEJNY NUMER WYDZIELONEGO TERENU DLA KTÓREGO SFORMUŁOWANO ODRĘBNE USTALENIA

PRZEZNACZENIE TERENÓW

- MN — TERENY ZABUDOWY JEDNORODZINNEJ
- US — TERENY USŁUG SPORTOWO-REKREACYJNYCH
- PG — TERENY DZIAŁALNOŚCI PRODUKCYJNO-GOSPODARCZEJ,SKŁADY
- PG/PH — TERENY DZIAŁALNOŚCI GOSPODARCZEJ I HODOWLANEJ
- UK/ZC — TERENY USŁUG KULTURY I TERENY CMENTARZY
- LS — TERENY LASÓW
- LD — TERENY DOLESIEŃ
- RP — TERENY UPRAW POLOWYCH
- RŁ — TERENY ŁĄK
- WO — TERENY RZEK I WÓD OTWARTYCH
- WB — TERENY MIĘDZYWALA I BUDOWLI PRZECIWPOWODZIOWYCH

KOMUNIKACJA

- KZ — ULICE I DROGI ZBIORCZE
- KD — ULICE I DROGI DOJAZDOWE
- KS — TERENY PARKINGÓW I OBIEKTÓW OBSŁUGI KOMUNIKACYJNEJ
- KW — ULICE I DROGI WEWNĘTRZNE
- TRASY TURYSTYCZNO-ROWEROWE

ŚRODOWISKO KULTUROWE

- STREFA „A" ŚCISŁEJ OCHRONY KONSERWATORSKIEJ
- STANOWISKA ARCHEOLOGICZNE O POW. DO 1 ara
- STANOWISKA ARCHEOLOGICZNE O POW. PONAD 1 ara DO 0,5 ha
- STREFA „OW" OBSERWACJI ARCHEOLOICZNEJ

ŚRODOWISKO PRZYRODNICZE

- OBSZAR CHRONIONEGO KRAJORAZU „DOLINA ODRY"
- DRZEWA ZASŁUGUJĄCE NA OCHRONĘ PRAWNĄ

INFRASTRUKTURA TECHNICZNA

- LINIE ELEKTROENERGETYCZNE 400 kV WRAZ Z OBSZAREM OGRANICZONEGO UŻYTKOWANIA
- STACJE TRANSFORMATOROWE 15/04 kV

TEREN
PRZEDSIĘBIORSTWO ZAGOSPODAROWANIA MIAST I OSIEDLI
URBAN DEVELOPMENT ENTERPRISE LTD
90-090 ŁÓDŹ, ul. PIOTRKOWSKA 118, POLAND, tel./fax: 632-02-83, 633-56-98, 632-75-53, e-mail: teren@mwi.com.pl

TEMAT:	MIEJSCOWY PLAN ZAGOSPODAROWANIA PRZESTRZENNEGO GMINY PROCHOWICE
RYSUNEK:	RYSUNEK PLANU – WIEŚ KWIATKOWICE
GENERALNY PROJEKTANT	mgr inż. arch. Ewa Krakowska – upr. urbanistyczne 1099/90 członek Okręgowej Izby Urbanistów siedzibą w Warszawie – WA-095 z ZESPOŁEM
ZLECENIODAWCA:	Zarząd Miasta i Gminy Prochowice

DATA	UMOWA	SKALA
Listopad 2003	IGP-1/02 z 14.05.2002	1:5.000